

ABERTURA DO FUNDO

09/06/2020

CNPJ

35.162.655/0001-40

PÚBLICO ALVO

Cotistas e Investidores Profissionais

AMORTIZAÇÃO

Indeterminado

PRAZO DE DURAÇÃO

Indeterminado

CONDOMÍNIO

Fechado

Benchmark

NA

CLASSIFICAÇÃO ANBIMA

FIDC Não Padronizado

CLASSIFICAÇÃO CVM

FIDC-NP

TRIBUTAÇÃO

Longo Prazo

AUDITOR INDEPENDENTE

NEXT AUDITORES INDEPENDENTES

GESTORA

INTRABANK ASSET MANAGEMENT

São Paulo – SP - Brasil

Telefone: +55 11 4673-3300

ADMINISTRADOR E CUSTODIANTE



PLANNER TRUSTEE DTVM LTDA

67.030.395/0001-46

São Paulo – SP - Brasil

Telefone: +55 (11) 2197-4400

"O conteúdo contido deste tem caráter meramente informativo, não se constituindo em oferta de cotas de qualquer fundo de investimento ou de qualquer outro ativo mencionado. Os investidores devem estar preparados para aceitar e assumir os riscos dos mercados em que o Fundo atua e, consequentemente, possíveis variações no patrimônio investido. A Intrabank Asset não se responsabiliza por ganhos ou perdas consequentes uso desta apresentação. Fundos de Investimento não contam como garantia ao administrador do fundo, do gestor da carteira, de qualquer mecanismo de seguro ou não, ainda, do Fundo Garantidor de Créditos – FGC. A rentabilidade obtida no passado não representa garantia de rentabilidade futura. É recomendada a leitura cuidadosa do prospecto e regulamento do fundo de investimento pelo investidor ao aplicar recursos. As informações presentes neste material técnico são baseadas em simulações e os resultados reais poderão ser significativamente diferentes. Para avaliação da performance de um fundo de investimento, é recomendável a análise de, no mínimo, 12 (doze) meses. Para confirmar informações, favor entrar em contato com a Intrabank Asset management"

Sobre o Fundo

O "INTRABANK FUNDO DE INVESTIMENTO EM DIREITOS CREDITÓRIOS" inscrito no CNPJ nº 35.162.655/0001-40, é um FUNDO de investimento em direitos creditórios, constituído sob a forma de condomínio de natureza especial, com prazo indeterminado de duração, regido pelo presente Regulamento, seus Anexos, seus respectivos Suplementos, disciplinado pela Resolução nº 175 e seu Anexo Normativo II, e pelas demais disposições legais e regulamentares que lhe forem aplicáveis.

Patrimônio Líquido	190.339.419,12
PL Cota Subordinada	173.230.283,79
PL Cota Senior	17.109.135,33
Rentabilidade Subordinada	254%
Empresas Cedentes	43
Empresas Sacadas	16
Quantidade de Títulos	39

Níveis de Risco	Mín./Máx.	Atual
% em Contratos Performados		8,46%
% em Duplicatas		28,11%
% em CCB e NCs		5,70%
% em Cotas de Fundo de Liquidez	Máx: 95%	0,35%
% em Cotas de FIDCs	Máx: 95%	63,62%
% em Outros Ativos		3,41%

Rentabilidade

Subordinada	Jan	Fev	Mar	Abr	Mai	Jun	Jul	Ago	Set	Out	Nov	Dez	Ano
2020						-2,36%	-4,46%	-0,89%	1,89%	0,99%	0,90%	23,03%	18,10%
% CDI						-1123%	-2348%	-552%	1179%	620%	603%	14369%	1513%
2021	1,01%	0,93%	0,68%	16,04%	-3,59%	1,37%	0,12%	5,67%	0,59%	-0,12%	5,82%	3,17%	35,08%
% CDI	672%	716%	342%	7637%	-1331%	442%	33%	1318%	134%	-24%	986%	411%	790%
2022	0,98%	2,36%	1,60%	1,59%	2,23%	1,71%	1,89%	1,90%	1,51%	1,57%	0,88%	1,57%	21,66%
% CDI	134%	310%	173%	191%	215%	169%	182%	163%	140%	153%	86%	140%	175%
2023	1,51%	1,05%	1,70%	1,23%	1,65%	1,76%	1,61%	1,64%	1,42%	1,64%	1,47%	1,44%	19,71%
% CDI	135%	115%	144%	134%	147%	164%	150%	144%	146%	164%	160%	161%	151%
2024	1,59%	1,50%	1,45%	1,36%	1,20%	1,76%	1,72%	2,22%	1,57%	1,96%	3,59%	2,61%	24,99%
% CDI	165%	188%	174%	153%	145%	224%	190%	256%	188%	211%	452%	280%	230%
2025	5,47%	1,65%	1,53%	3,15%	2,81%	1,14%	0,64%	0,57%	0,63%	1,09%			20,21%
% CDI	542%	167%	160%	298%	247%	104%	50%	49%	52%	85%			172%

Retorno Subordinada

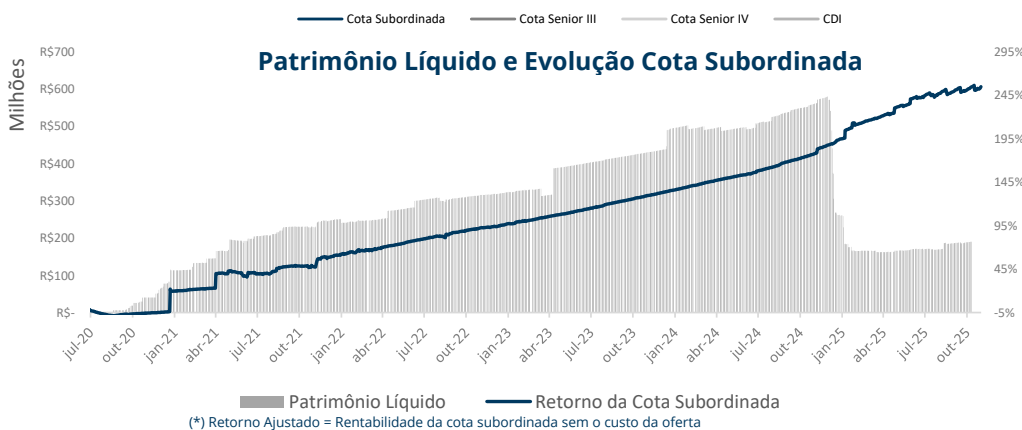
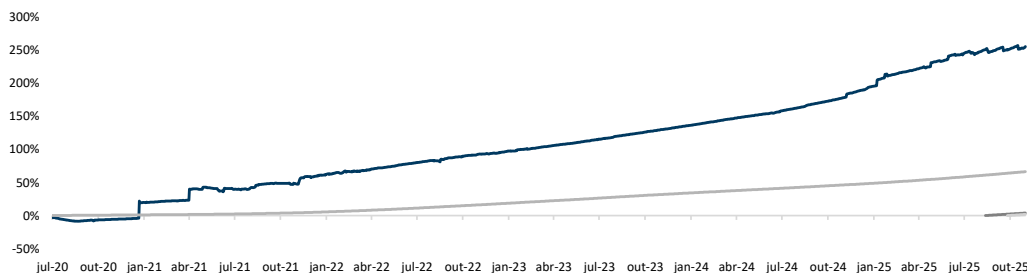

Índice de PDD

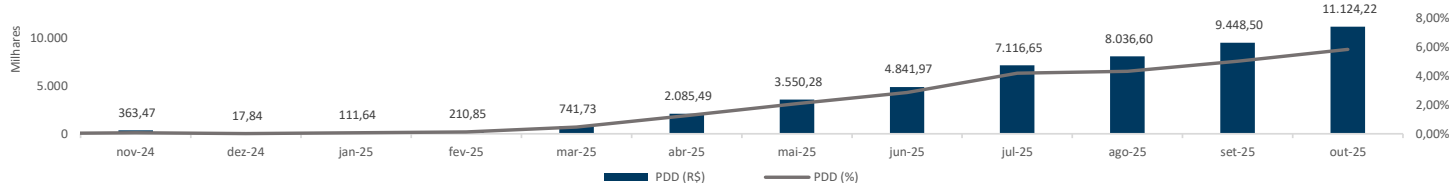

Prazo Médio dos Recebíveis

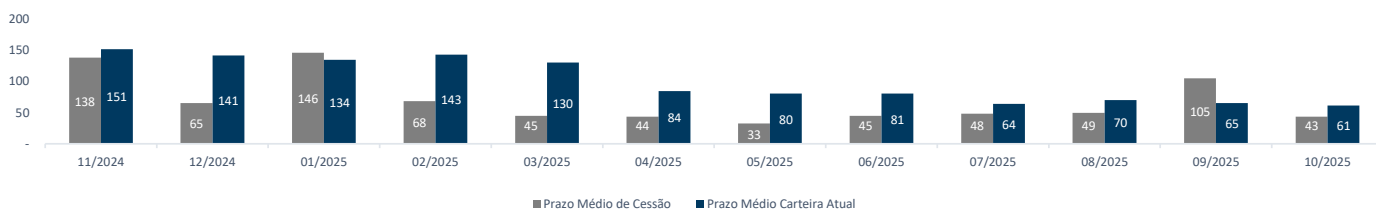

Índice de Títulos Vencidos

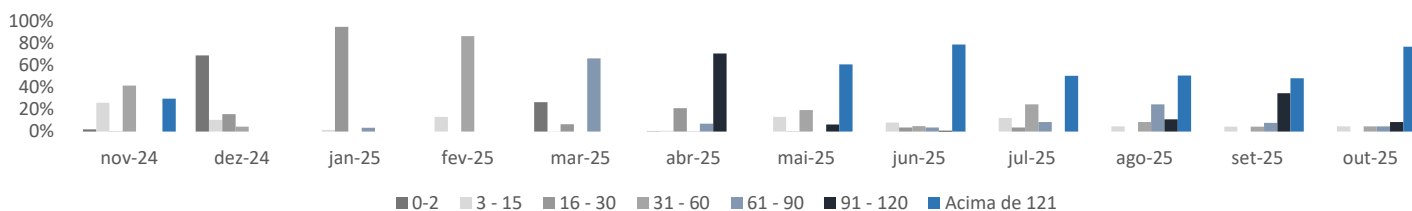

Volume de Aquisições e Taxa Média

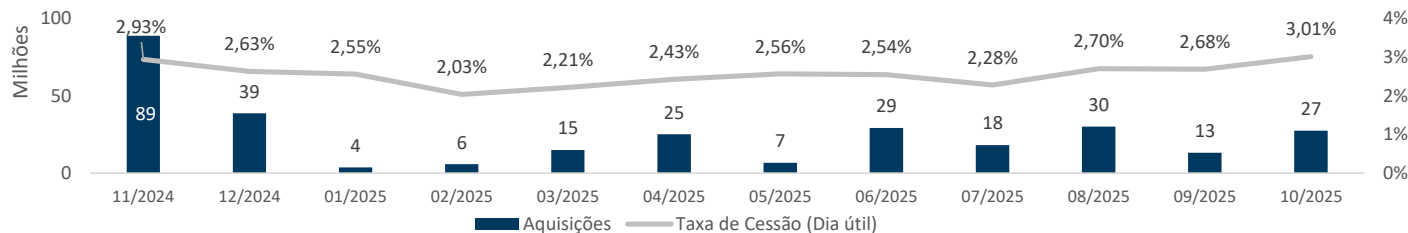

Concentração Cedente (% PL)

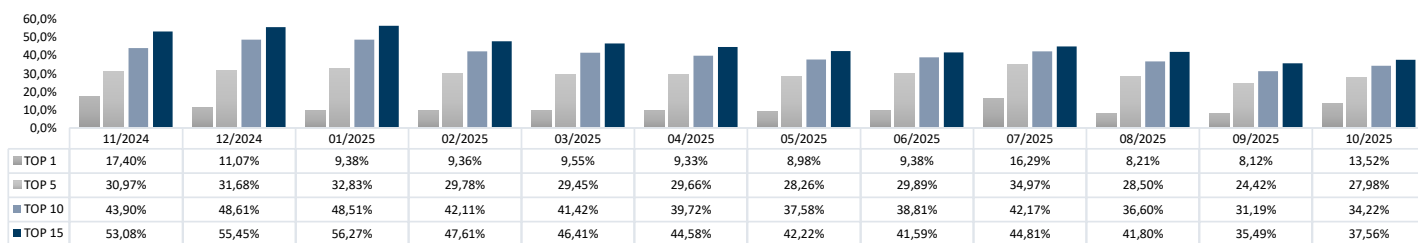

Concentração Sacado (% PL)

